

## Verdi Giuseppe

73 anni · Maschio · Nato il 22/07/1952

Codice fiscale	VRDGPP52L22A271K
Telefono	+39 333 9876543
Email	?
Indirizzo	Piazza Garibaldi 3, Napoli

### NOTE GENERALI

Diabete tipo 2 dal 2018. Ipercolesterolemia. Ex fumatore (cessazione 2020, 30 pack-year).

### Storico visite (4)

#### Visita del 20/04/2026, 10:15

Controllo diabete tipo 2

#### SINTOMI

Stabile. Riferisce occasionale poliuria notturna. Nega polidipsia o calo ponderale.

#### ESAME OBIETTIVO

Peso 82 kg (+1 kg), PA 130/80. Esame obiettivo cardio-respiratorio nella norma. Polsi periferici presenti, sensibilità conservata.

#### DIAGNOSI

Diabete mellito tipo 2 in compenso glicemico subottimale (HbA1c 7.4%).

#### TERAPIA

Metformina 1000 mg x2/die invariata. Aggiungere empagliflozin 10 mg/die. Dieta ipoglicidica e attività fisica regolare.

#### NOTE

Esami a 3 mesi: HbA1c, profilo lipidico, microalbuminuria.

#### IMMAGINI

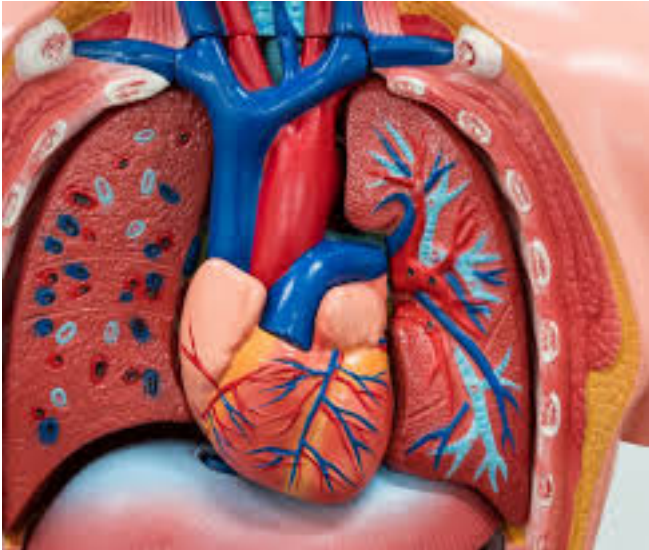

imagddes.jpeg

---

### Visita del 08/10/2025, 10:00

Controllo diabete semestrale

#### SINTOMI

Riferisce occasionali crampi notturni agli arti inferiori. Astenia lieve serale.

#### ESAME OBIETTIVO

Peso 81.5 kg. PA 130/78. Sensibilità vibratoria ridotta a livello degli alluci bilateralmente.

#### DIAGNOSI

DMT2 con iniziale neuropatia diabetica periferica.

#### TERAPIA

Metformina invariata. Aggiunta acido alfa-lipoico 600 mg/die per 3 mesi.

#### NOTE

Esame velocità di conduzione nervosa programmato.

---

### Visita del 18/04/2025, 11:30

Episodio di vertigini

#### SINTOMI

Da 2 giorni vertigine rotatoria scatenata dai movimenti del capo, durata < 1 minuto. Nega ipoacusia, acufeni, nausea persistente.

#### ESAME OBIETTIVO

Manovra di Dix-Hallpike positiva a destra. Esame neurologico per il resto nella norma. PA 132/80.

#### DIAGNOSI

Vertigine parossistica posizionale benigna del canale semicircolare posteriore destro.

#### TERAPIA

Manovra liberatoria di Epley eseguita in ambulatorio. Betaistina 16 mg x2/die per 10 gg al bisogno.

#### NOTE

Indicazioni igiene posturale. Se recidiva ripetere manovra. Esami glicemici come da programma.

---

## Visita del 05/11/2024, 09:30

Controllo diabete - bilancio annuale

### SINTOMI

Stabile. Nessuna ipoglicemia riportata.

### ESAME OBIETTIVO

Peso 81 kg, PA 135/82, FC 70. EO addome trattabile, fegato nei limiti. Polsi periferici presenti, sensibilità tattile e termica conservate. Fondo oculare: lieve retinopatia non proliferante.

### DIAGNOSI

DMT2 in compenso glicometabolico (HbA1c 6.9%). Retinopatia diabetica non proliferante lieve.

### TERAPIA

Metformina 1000 mg x2/die. Atorvastatina 20 mg/sera.

### NOTE

Visita oculistica annuale. Microalbuminuria e profilo lipidico programmati.